

AYERBE – HUESCA

Días 8 y 9 de mayo

Polideportivo Everest
C/ Ramona Cinto, 50



"PALACIO" de los Marqueses de Urriés



"PLAZA"
Plaza Ramón y Cajal



"VISITA" Vivienda de Tapia
C/ de San Miguel, 35



"PATIO CASA GRANDE"
C/ Luis Espada, 49

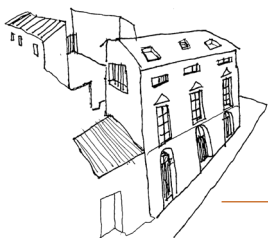

"EXPO CASA GRANDE"
C/ Rafael Gasset, 60



hacia Jaca

Estación de tren

hacia Huesca

DATOS DE INTERÉS

Taxi Ayebe: +34 695 599 786

Renfe (tren): www.renfe.es

- Recorrido propuesto
- Punto información
- Ayuntamiento
- Aparcamiento
- Aseos

ORGANIZAN



PATROCINAN



COLABORAN



VIERNES 8 DE MAYO



TREN. 09:51 h (salida de Huesca) - 10:18 h (llegada a Ayerbe)

09:00 h. ACREDITACIONES Polideportivo Everest (toda la jornada)

10:00 h. PRESENTACIÓN Polideportivo Everest

11:00 a 14:00 h. TALLERES (sesión 1)

PLAZA	PALACIO	PATIO CASA GRANDE
Test carazas	Restauración	Revestimientos de
Tapia	Caracterización de	tierra
Adobe reforzado	suelos	Mural (preparación)
Tierra aligerada	Bóvedas	
Taller joven		

Visita guiada Vivienda y **Exposición** Casa Grande (consultar turno)



14:00 h. COMIDA (incluida) Polideportivo Everest

16:00 a 19:00 h. TALLERES (sesión 2)

PLAZA	PALACIO	PATIO CASA GRANDE
Tapia	Restauración	Mural
BTC	Bóvedas	Pinturas de tierra
Tierra aligerada	Formulación de	
	mezclas	

Visita guiada Vivienda y **Exposición** Casa Grande (consultar turno)



TREN. 20:07 h (salida de Ayerbe) - 20:34 h (llegada a Huesca)

SÁBADO 9 DE MAYO



TREN. 07:55 h (salida de Huesca) - 08:23 h (llegada a Ayerbe)

09:30 h. DIÁLOGOS Plaza Ramón y Cajal

11:00 a 14:00 h. TALLERES (sesión 3)

PLAZA	PALACIO	PATIO CASA GRANDE
Adobe reforzado	Restauración	Mural
Tapia	Caracterización de	Revestimientos de
Test carazas	suelos	tierra
Taller joven/ infancia	Bóvedas	

Visita guiada Vivienda y **Exposición** Casa Grande (consultar turno)



14:00 h. COMIDA (incluida) Polideportivo Everest

16:00 a 19:00 h. TALLERES (sesión 4)

PLAZA	PALACIO	PATIO CASA GRANDE
Adobe reforzado	Formulación de	Mural
Tierra aligerada	mezclas	Revestimiento de
BTC	Caracterización de	tierra
	suelos	Pinturas de tierra
	Restauración	
	Bóvedas (finalización)	

Visita guiada Vivienda y **Exposición** Casa Grande (consultar turno)

19:00 h. CLAUSURA Plaza Ramón y Cajal



TREN. 20:07 h (salida de Ayerbe) - 20:34 h (llegada a Huesca)